

日建協の共済制度のご案内



「積立年金制度」

1 Point 目的に合わせた2コース

個人年金保険料控除の適用が受けられる「年金コース」と、途中払い出しが可能な「積立コース」

2 Point 自由に選べる積立年金

月々1千円(1口)から、半年払は1万円(1口)から、一時払は10万円(1口)からOK

3 Point 「積立コース」はライフイベントに応じて引き出しも可能

所定の事由に該当し、資金が必要な時は、積立金を払い出すこともできます。

4 Point 予定利率 年1.25%

配当金があれば予定利率以上の利回りが期待できます！

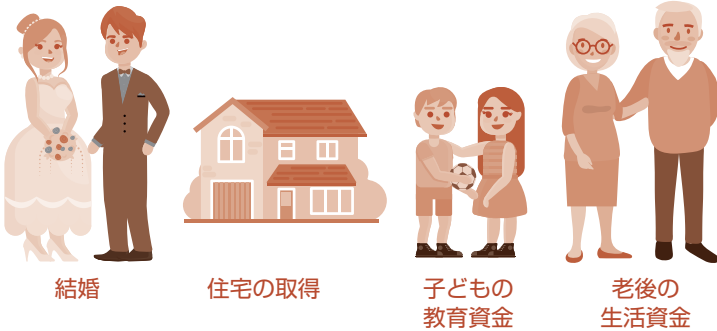

結婚

住宅の取得

子どもの教育資金

老後の生活資金

2020年実績
年 **1.33%**
(予定利率+配当率)

ご加入例

ご加入年齢	30歳(男性)	
お払込み完了	60歳	
積立コース (一般の生命保険料控除適用型)	月払	10,000円(10口)
	半年払	40,000円(4口)
年金コース (個人年金保険料控除適用型)	月払	10,000円(10口)
	半年払	10,000円(1口)

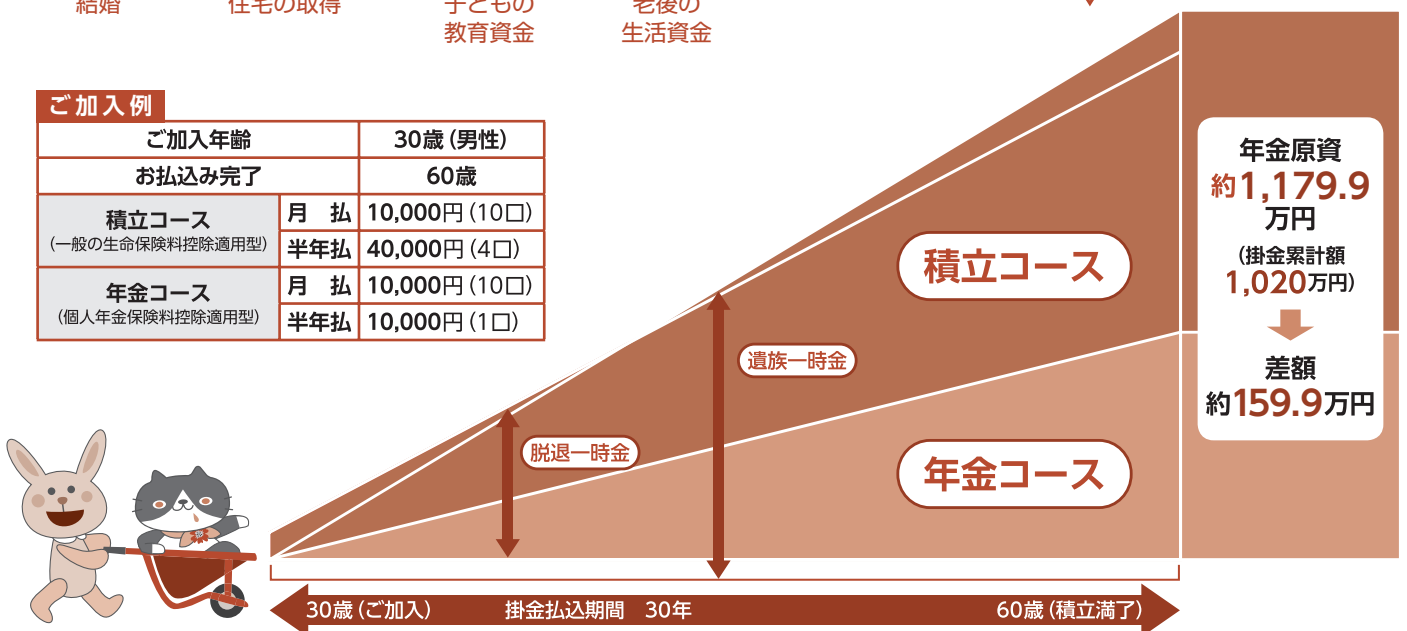

予定利率 年1.25%

給付額試算表

単位：円

月払掛金10口(1万円)の場合 (制度運営費1.1%)		
加入期間	払込掛金合計額	積立金 (脱退一時金額)
1年	120,000	約 117,400
2年	240,000	236,200
3年	360,000	356,200
4年	480,000	477,500
5年	600,000	600,200
10年	1,200,000	1,233,900
15年	1,800,000	1,903,400
20年	2,400,000	2,610,800
25年	3,000,000	3,358,400
30年	3,600,000	4,149,100
35年	4,200,000	4,985,400
40年	4,800,000	5,870,100

半年払掛金5口(年間10万円)の場合 (制度運営費0.05%)		
加入期間	払込掛金合計額	積立金 (脱退一時金額)
1年	100,000	約 99,100
2年	200,000	199,300
3年	300,000	300,600
4年	400,000	403,000
5年	500,000	506,500
10年	1,000,000	1,041,350
15年	1,500,000	1,606,300
20年	2,000,000	2,203,250
25年	2,500,000	2,834,200
30年	3,000,000	3,501,400
35年	3,500,000	4,207,200
40年	4,000,000	4,953,750

一時払掛金10口(100万円)の場合		
加入期間	払込掛金合計額	積立金 (脱退一時金額)
1年	1,000,000	約 997,100
2年	1,000,000	1,007,900
3年	1,000,000	1,018,800
4年	1,000,000	1,029,900
5年	1,000,000	1,041,100
10年	1,000,000	1,099,200
15年	1,000,000	1,160,700
20年	1,000,000	1,225,900
25年	1,000,000	1,295,100
30年	1,000,000	1,368,400
35年	1,000,000	1,446,100
40年	1,000,000	1,528,500

※一時払の積立金は、積増した月からの期間で試算しております。
 ※一時払掛金の振込手数料はご加入者個人の負担となります。
 ※一時払には制度運営費はありません。

給付額は現時点では確定しておらず、変動(増減)します。

給付額試算表の金額は、次の条件で計算していますが、実際にお支払する金額は変動(増減)することがあり、将来のお支払額をお約束するものではありません。

- 年間保険料21,283万円を常に維持していること。
- 加入者全員の保険料が毎月末日に入金されたものであること。
- 給付額試算表の給付額は、各引受生命保険会社の予定利率(2021年1月1日現在)を引受割合(2021年1月1日現在)に基づき加重平均した率年1.25%にて計算しています。ただし、年金の給付額は、明治安田生命保険相互会社(事務幹事会社)の予定利率(2021年1月1日現在年1.25%)を使用しています。

なお、基礎率(予定利率、予定死亡率、予定事業費率等)については、将来変更される場合があります。記載の給付金額には、配当金を加算していません。毎年の配当金はそれぞれのお支払い時期の前年度決算により決定しますので、現時点では確定していません。決算実績によってはお支払できない年度もあります。また、配当金が生じた場合には積立金の積増に充当されます。

年度途中で脱退された場合は、その年の配当金がありません。積立金(脱退一時金)は加入年数が短いと払込保険料の合計を下回ります。

下記の引受保険会社は各ご加入者の加入金額のうち、それぞれの引受割合(2021年1月1日現在)による保険契約上の責任を負います。また、引受会社および引受割合は変更することがあります。

引受会社(引受割合)

明治安田生命保険相互会社(62%) [事務幹事] 日本生命(18%) 富国生命(13%) 第一生命(5%) 太陽生命(2%)
 なお、各引受会社の予定利率及び配当実績等により、給付金支払の引受割合が上記の引受割合と異なる場合があります。

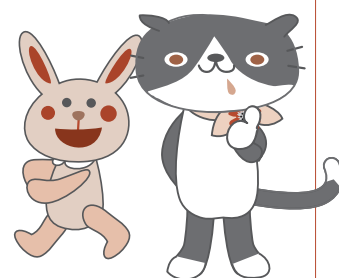

*配当金は引受生命保険会社所定の利率(この利率は、金利水準等の状況変化により変動することがあります)で積み立てておき、年金をお支払いするとき、または脱退時にご契約者へお支払いします。適用される引受生命保険会社(幹事生命保険会社)の利率についてはホームページ(<https://www.meijiyasuda.co.jp/>)でご確認ください。

*給付額は現時点では確定しておらず、変動(増減)します。

記載の給付額は、各引受生命保険会社の予定利率(2021年1月1日現在)を引受割合(2021年1月1日現在)に基づき加重平均した率年1.25%にて計算していますが、実際にお支払する金額は変動(増減)することがあり、将来のお支払額をお約束するものではありません。記載の給付金額には、配

当金を加算していません。毎年の配当金はそれぞれのお支払い時期の前年度決算により決定しますので、現時点では確定していません。決算実績によってはお支払できない年度もあります。また、配当金が生じた場合には積立金の積増に充当されます。年度途中で脱退された場合は、その年の配当金がありません。

また、年金の給付額は明治安田生命保険相互会社(事務幹事会社)の予定利率(2021年1月1日現在年1.25%)を使用しています。なお、基礎率(予定利率、予定死亡率、予定事業費率等)については、将来変更される場合があります。積立金(脱退一時金)は加入年数が短いと払込掛金の合計を下回ります。詳細は、パンフレットをご覧ください。

<引受生命保険会社>明治安田生命保険相互会社

積立年金制度は、次の生命保険会社と締結した拠出型企業年金保険契約に基づき運営します。

明治安田生命保険相互会社(事務幹事)(62%) 日本生命(18%) 富国生命(13%) 第一生命(5%) 太陽生命(2%)

ご不明な点は、下記までお問い合わせください。

明治安田生命保険相互会社 広域組織法人部 法人営業第一部

03-3560-5905

制度内容の詳細は正式申込期間に配布する募集パンフレットをご覧ください。

MY-A-21-LF-002222